

सेवा में,

अंचलाधिकारी महोदय,  
शुपी।

विषय - मापी छेत्रवेदन शावर समर्पित करने के संबंध में।

महाराज,

भवविषय आदेशानुसार, मौजा-ससौला, थाना नं.- 73, श्री शंखा-

कृष्ण महाराज के मठ की जमीन का खाता नं.- 563 एवं 544 के विभिन्न खेसरा का मापी उपलब्ध RS नक्सा से किता और विभिन्न प्रकार का विवरण पाया।

क्र. संख्या	खाता नं.	खेसरा नं.	शकवा (डिसमील)
01	563	1083	01.8 डि० (शकवाशकवा आठ डि०)
02	"	1084	32 डि० (बलिस डि०) <del>का</del>
03	"	1162	18 डि० (अठारह डि०)
04	"	1170	19 डि० (उनीस डि०)
05	"	1172	13 डि० (तेरह डि०)
06	"	1173	24 डि० (चोबिस डि०)
07	"	4667	09 डि० (नौ डि०)
08	"	4668	10 डि० (दस डि०)
09	544	1207	25 डि० (पच्चीस डि०)
10		1239	16 डि० (सोलह डि०)
11		1240	17 डि० (सत्रह डि०)
12		1241	21 डि० (इक्कीस डि०)
13		1561	12 डि० (बारह डि०)
14		1591	16 डि० (सोलह डि०)
15		1594	16 डि० (सोलह डि०)

कुल शकवा - दो शकवा उननपालीस ~~स~~ शकवा आठ डि० ~~का~~

मापी छेत्रवेदन शावर समर्पित।

(2) KR 15/10/24  
अंचला अमीन  
शुपी।



श्री राधा कृष्ण महाराज कोषीर का नजरी नक्सा (RS नक्सा के अनुसार)

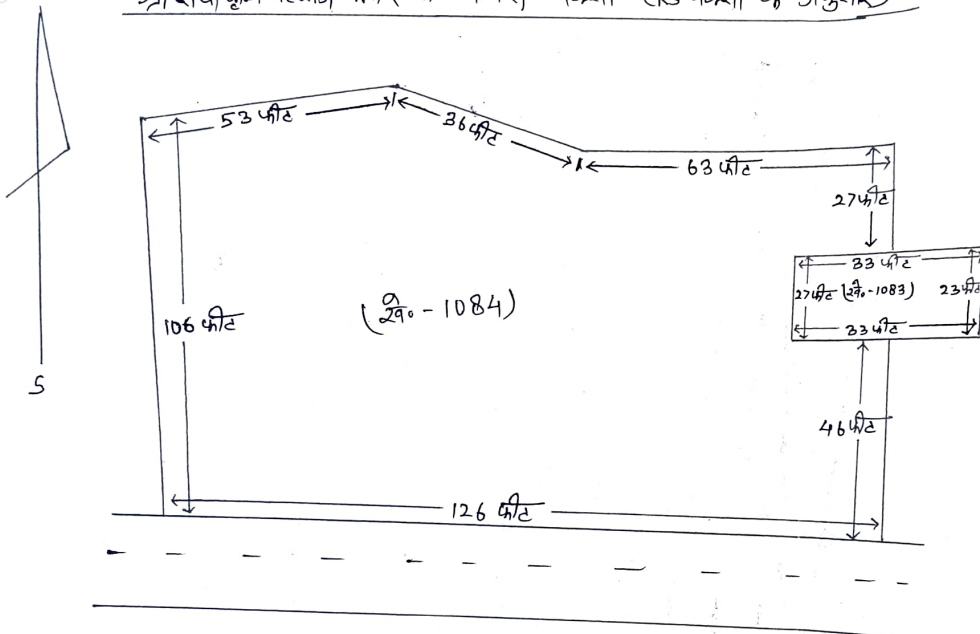

प्रोजा - 2सौला

थाना नं. - 73

2वाता नं.	2वसरा नं.	2कवा (डिममीला)
1	563 - 1083	01.8 डि. (शक वसामनर आदि.)
2	563 - 1084	32 डि. (कविम डि.)

OK

OK 15/02/24  
अंचल अभिधी  
शुषी

K. M. P.  
18-2-24  
अंचल अधिकारी  
मुम्बई, महाराष्ट्र

जिल्हा सर्वेक्षण कार्यालय  
मुम्बई, महाराष्ट्र

श्री राधाकृष्ण महाराज मन्दिर का नजर नक्शा (R.S नक्शा के अनुसार)



मौजा :- असौला

धाना नं० :- 73

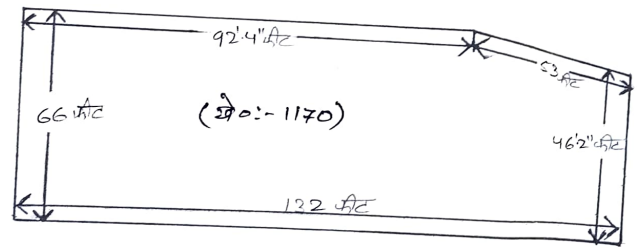
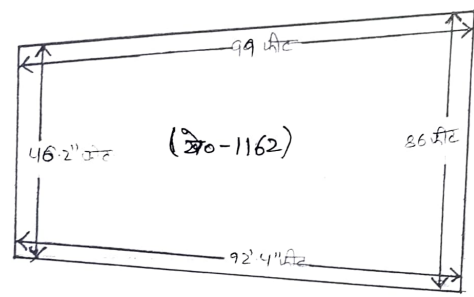

	<u>खाना नं० :-</u>	<u>खेडरा नं० :-</u>	<u>रकबा (डिसमील)</u>
③	563	1162	18 ङे० (अठारह डिसमील)
④	563	1170	19 ङे० (उन्नीस डिसमील)

②/2/24  
अंचल अधिकारी  
सुजी

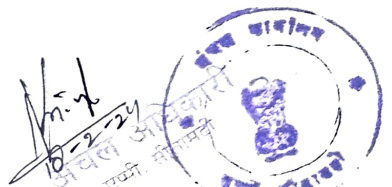

श्री राजा कृष्ण महाराज मंदिर का नजदी नक्शा (R.D नक्शा के अनुसार)

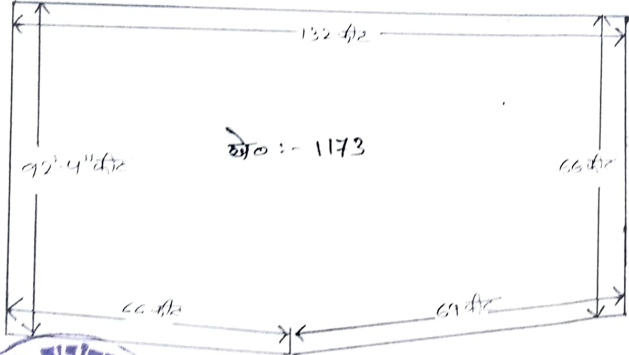
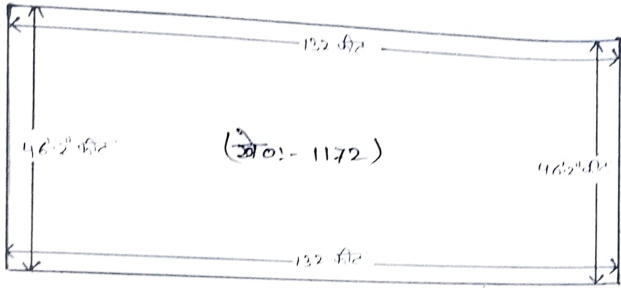

जोना - जमोला  
 भागा. नं. - 72

खेत नं.	खेती नं.	इतला (दिशामा)
563	1172	13 आ. (तेरह दिशामा)
563	1173	24 आ. (चौबीस दिशामा)

अपना अधिक  
 मूली



श्री राधा कृष्ण महाराज मंदिर का नजरी नक्सा (R.S नक्सा के अनुसार)

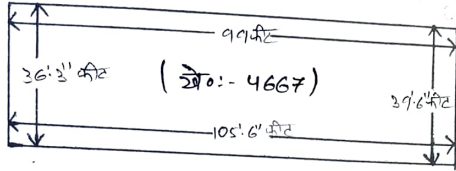

मौजा :- अशौला

ग्राम नं. :- 73

आता नं. :- खेसरा नं. - (रकबा डिगमील)

⑦ 563

4667

09 डि० (नौ डिगमील)

⑧ 563

4668

10 डि० (दस डिगमील)

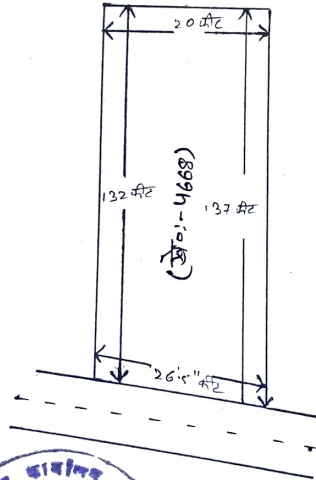

① क  
15/02/24  
अपना अपन  
28 फी /

S



श्री श्याम कृष्ण महाराज मंदीर का नजरी नक्सा (R.S नक्सा के अनुसार)

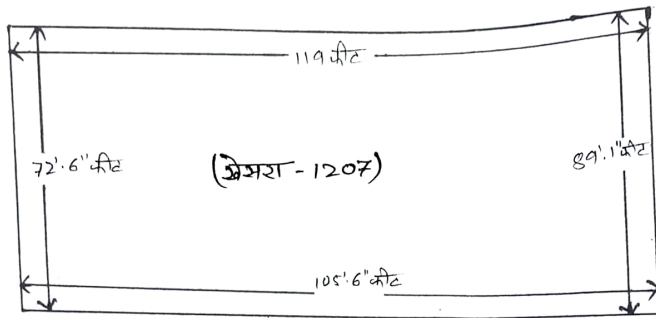

मौजा :- असौला

भाना नं० :- 73

प्लॉट नं० :- अमरा नं० - (रकबा डिअमरील)

09 544 - 1207 - 25 डि० (पन्चास डिअमरील)

2K2 15/02/24  
अपक अलीक  
28 जी।

18-2-24  
अचल अधिकारी  
मुकी, सीलामधी



श्री राधा कृष्ण महाराज मंदिर का नजरी नक्शा (R.S नक्शा के अनुसार)

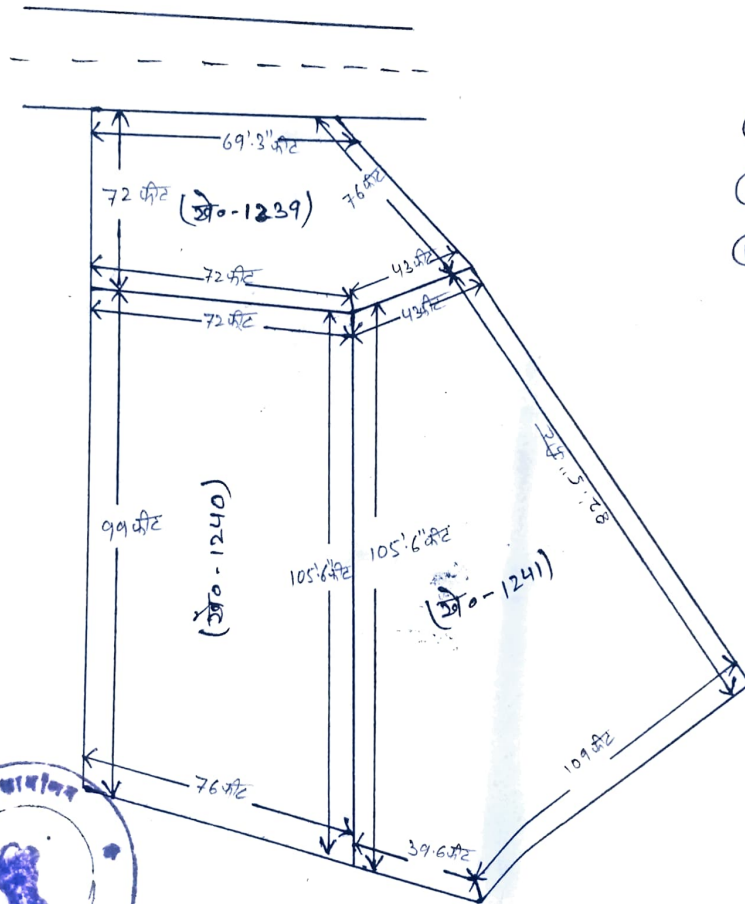

भौजा :- भरमौला

भाना नं० :- 73

खाना नं० - खेसरा नं० - रकबा (दिअब्रील)

- ⑩ 544 - 1239 16 डि० (भोलह डिअब्रील)
- ⑪ 544 - 1240 17 डि० (अचह डिअब्रील)
- ⑫ 544 - 1241 21 डि० (इक्कीस डिअब्रील)



① क०  
15/02/24  
अंचल अधिकारी  
राजपूर

श्री राधा कृष्ण महाराज मंदिर का नजरी नक्सा (R.S नक्सा के अनुसार)

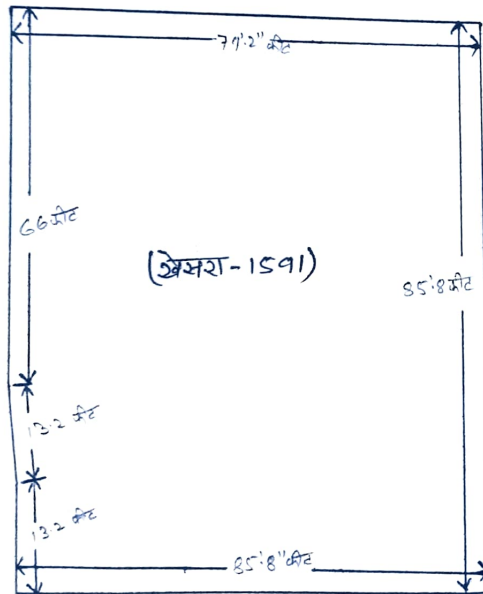
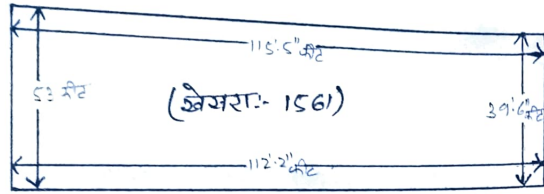

मोजा :- असौला

भूमा नं० :- 73

खाना नं० - खेसरा नं० :- स्कला (डिअफील)

⑬ 544

1561

12 डि० (बाह्य डिअफील)

⑭ 544

1591

16 डि० (बाह्य डिअफील)



18-2-71  
अंचल अधिकारी  
एन. सी. एम. ए.

①/2  
अंक 15/02/24  
अमीन  
शुभी

श्री श्याम कृष्ण महाराज मंदिर का नजरी नक्शा (R.S नक्शा के अनुसार)

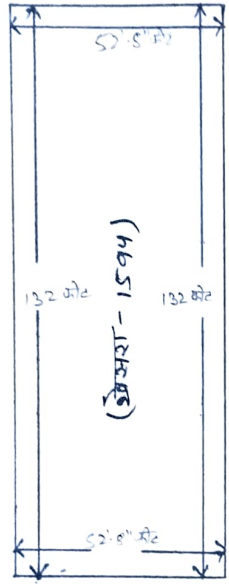

भौजा :- अशौला

भला नं० :- 73

आता नं० :- ओसरा नं० - रकबा (दिग्गोल)

① 544 - 1594 16 ई० (ओलट दिग्गोल)

② DKS  
15/03/24  
अंचल अजीन  
शुपी

Handwritten signature and some illegible text.

